Liebe Werkstatt·räte und Vertrauens·personen!
Unser neues Angebot:

Digitaler Stamm·tisch

1. Termin:

26. Januar 2022 10.00 -11.30 Uhr

Wir wollen an diesem Tag alle neu gewählten Werkstatt·räte und Vertrauens·personen begrüßen und kennenlernen.

Außerdem stellen wir unseren Verein vor.

Wollen Sie mitmachen?
Schreiben Sie an uns eine E-Mail:

info@wr-ba-wue.de

Dann schicken wir Ihnen kurz vor dem Stamm·tisch einen Zugangs·link.

Wir freuen uns auf schöne Begegnungen!
Der Vorstand von Werkstatt·räte Baden-Württemberg

Vorschau

Weitere Termine:

- **24. Februar 2022 10.00 -11.30 Uhr**
  Live aus der Vorstands·sitzung!
  Wir geben Einblicke in die Vorstands·arbeit.
  Für alle die es genau wissen wollen.
  Für alle die überlegen, sich für den Vorstand aufstellen zu lassen.

- **22. März 2022 10.00 -11.30 Uhr**
  Vertrauens·personen-Spezial

- **05. April 2022 10.00 -11.30 Uhr**
  Vorbereitung auf die Mitglieder·versammlung
  von Werkstatt·räte Baden-Württemberg

Wir tauschen uns aus.

Wir beantworten Fragen.

Wir vernetzen uns.
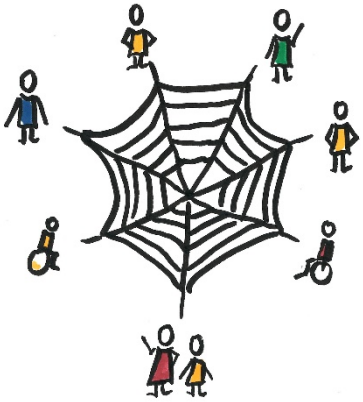
Wir haben Spaß.